

s'inscrit au stage de Maredret du 9 au 16 août 2026 et paye ce jour un acompte de **50 €** au compte **BE96 2100 6808 9305** de l'Académie de chant grégorien à Bruxelles (\*)

Solde à payer sur place ou de préférence par virement avant le 6 août

Pour les virements établis hors Belgique, utiliser les mentions suivantes :

IBAN: **BE96 2100 6808 9305**

BIC ou code SWIFT ; **GEBABEBBXXX**

de BNP-Paribas Fortis, Montagne du Parc, 3 B-1000 Bruxelles

L'inscription n'est valable qu'après la réception de l'acompte.

**NE PAS ENVOYER DE CHEQUE**

### RENSEIGNEMENTS COMPLEMENTAIRES

**Moyen de transport : à compléter**

- ☐ A l'intention de venir avec sa propre voiture et pourrait disposer de .....places pour d'autres participants
- ☐ Cherche une place dans une autre voiture.
- ☐ A l'intention de venir en train. Accès facile jusqu'à la gare d'Yvoir sur la ligne Namur-Dinant où nous pourrions venir vous chercher.

**Livre de chant « Graduale triplex » :**

A compléter :

- ☐ dispose d'un Graduale triplex
- ☐ commande un Graduale triplex au prix de 45 €
- ☐ souhaite emprunter un Graduale triplex à l'Académie.

Date.....

Signature :

L'Académie retiendra une somme de 20 € pour tout désistement avant le 1<sup>er</sup> juillet 2026 et de 50 € pour tout désistement ultérieur.

### Conditions de participation et formalités d'inscription

- ◆ Être âgé de 16 ans minimum au 10 août 2026.
- ◆ Remplir le formulaire "Inscription" (ci-joint ou disponible sur demande) et payer l'acompte de **50 €** (Priorités en fonction de la date de réception de l'acompte et pour une participation au stage complet).
- ◆ Disposer d'un « Graduale triplex » (peut être commandé ou emprunté à l'Académie).
- ◆ Inscription en ligne possible sur notre site [www.gregorien.be](http://www.gregorien.be).

### Participation aux frais des cours

Frais des cours pour 30 ans et plus : **210 €**

Frais des cours pour moins de 30 ans : **160 €**

### Frais de pension -Transport

Prévoir **49 €** par jour par personne pour la pension complète, en chambre individuelle ou double. (Possibilité de déjeuner le premier jour, dimanche 10 août pour le prix de **19 €**). Le transport sera organisé au cours du mois de juin 2026.

Apporter la bonne humeur, une taie d'oreiller, une paire de draps de lit (\*) d'une personne et un Graduale Triplex si vous en possédez un.

(\*) Location de draps et de serviettes possible.

**Pour tout renseignement complémentaire :**

**Jacques Zeegers**

**Chaussée Romaine 517**

**B-1020 Bruxelles Belgique**

**+32 477 414 419**

[jacques.zeegers@skynet.be](mailto:jacques.zeegers@skynet.be)

Informations générales sur l'Académie et inscription aux activités :

<http://www.gregorien.be>

mail : [academiegregorien@skynet.be](mailto:academiegregorien@skynet.be)



### STAGE D'ÉTÉ 2026

**Abbaye de Maredret  
BELGIQUE**

**Du dimanche 9 août (14h00) au  
dimanche 16 août 2026 (14h00)**

### Ouvert à tous

**Ateliers thématiques  
Temps libre pour visiter la région**

**DIRECTION MUSICALE**  
**Michal SLAWECKI**  
**Assisté par**  
**Isabelle VALLOTON**  
**et**  
**Léa BESANÇON**

## Michal SLAWECKI



Chef, compositeur, organiste et grégorianiste, professeur à l'Université de musique Frédéric-Chopin. Diplômé en musique sacrée et en composition à l'Académie de Musique F. Chopin à Varsovie, Michał Slaweki a poursuivi ses études

au Conservatoire de Musique A. Casella à L'Aquila et à l'Institut Pontifical de Musique Sacrée à Rome. Dans le domaine du chant grégorien, il s'est spécialisé auprès de Nino Albarosa, Johannes B. Göschl et Alberto Turco.

Il dirige le Chœur de l'Université Cardinal Stefan Wyszyński de Varsovie, ainsi que deux ensembles grégoriens: l'ensemble féminin *Mulierum Schola Gregoriana Clamaverunt Iusti*, et, l'ensemble masculin *Schola Gregoriana Cardinalis Stephani Wyszyński*.

Depuis 2019, il est doyen de la faculté de Musique Sacrée de son Alma Mater. Il est l'auteur de nombreuses publications sur le chant grégorien, la direction de chœur et la musique sacrée. Il est par ailleurs membre du comité de recherche et de rédaction de *Jasna Góra Musicalia*, de l'Association internationale d'études sur le chant grégorien (AISCGre, sections italienne et polonaise),

## Isabelle VALLOTON



Isabelle Valloton a appris le chant grégorien à l'abbaye valaisanne de Saint-Maurice, au Chœur grégorien de Paris et à travers divers séminaires internationaux, organisés notamment par le centre «Dom Jean Claire» de Vérone, le centre grégorien d'Assise,

Verbum Resonans et l'Académie belge de chant grégorien. Elle donne depuis plusieurs années les cours de grégorien de l'Académie à Bruxelles et à Liège.

## Léa BESANÇON

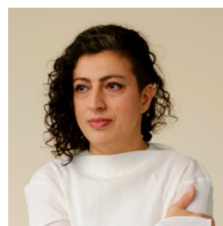

Violoncelliste Léa Besançon a étudié au Conservatoire Royal de Bruxelles où elle a obtenu un Master et une Agrégation avec grande distinction (2011). Depuis 2022, elle joue

régulièrement au sein du prestigieux Amsterdams Andalusisch Orkest. Léa Besançon a enseigné le violoncelle et le piano de 2002 à 2022. Elle a participé à plusieurs cours et stages de l'Académie de chant grégorien sous la direction de Michal Slaweki et Isabelle Valloton.

### Concert et messe de clôture

Pendant le stage, nous préparerons entre autres le concert de clôture qui aura lieu le samedi 15 août 18h à l'abbaye de Maredret.

Le dimanche 16 août à 11h30, nous chanterons, également à l'abbaye la messe du 20<sup>ème</sup> dimanche ordinaire.

### L'abbaye de Maredret

L'abbaye des saints Jean et Scolastique, plus connue sous le nom **abbaye de Maredret**, est un monastère de moniales bénédictines, situé à l'écart du village de Maredret, dans l'Entre-Sambre-et-Meuse, en Belgique. Fondé en 1893 par sept moniales, il est affilié à la congrégation de l'Annonciation au sein de la confédération bénédictine.

[www.accueil-abbaye-maredret.info](http://www.accueil-abbaye-maredret.info)

## Maredret 2026 Formulaire d'inscription

À faire parvenir à :



Jacques Zeegers  
Chaussée Romaine 517  
B-1020 Bruxelles  
Belgique

Inscription en ligne possible sur notre site :  
[www.gregorien.be](http://www.gregorien.be)

Mr, Mme., Mlle. : .....

NOM : .....

PRENOM : .....

Année de naissance : .....

ADRESSE :

Rue : .....N°.....

Localité : .....

Code postal : .....

Pays : .....

**Formation musicale, appartenance et  
fonction dans un groupe choral** : (à compléter)

.....

.....

.....

.....

.....

Tél. : .....

Portable : .....

✂ Mail : .....

**SUITE AU VERSO**